プロフェッショナルグレードのスマートフォン用赤外線カメラ

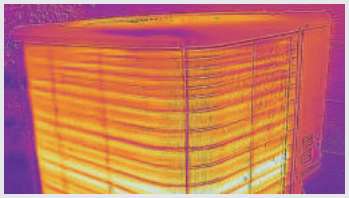

画像の詳細と鮮明度

全モデルと比較して赤外線解像度が4倍に向上し、温度差をより明瞭にするVividIR™画像処理エンジンを新たに搭載しました。

測定機能の拡張

最大3台のスポット温度メーターと6つの温度領域により、-20℃～400℃までの温度を測定できます。

現場での耐久性

毎日の現場での作業に耐えるよう設計されたTA410NEシリーズは、1.8mからの落下に耐える仕様で耐久性のある設計となっています。

お持ちのスマートフォンがサーモグラフィに！

写真は装着イメージです。
スマートフォンは付属しません。

スマートフォン用赤外線カメラ (FLIR ONE PRO)

品　番	仕　様	希望小売価格
TA410NE-1	iOS用	￥52,000
TA410NE-2	USB Type-C用	￥52,000

希望小売価格が改定されております。
価格に関してはお問い合わせください。

品　番	TA410NE-1	TA410NE-2
対応OS	iOS（Ver10.1以降）	Android（USB Type-C用）
熱画像解像度（可視）	160×120（155万画素）	
計測温度範囲	-20～400℃	
検出器	非冷却マイクロボロメーター	
視野角	55×43°（±1°）	
温度分解能	0.15℃	
フレームレート	8.7Hz	
最小撮影距離（MSX®時）	15cm～（30cm～）	
カラーパレット	グレイ/アイアン/レインボー/ラバ/アイソサーム/カラーホイール	
画像モード	MSX®/デジタルカメラ/熱画像	
精度	±3℃または±5%（環境温度15～35℃） 測定対象物の温度5℃～120℃	
スポット/ボックス/サークル	○	
キャプチャモード	動画・静止画・タイムラプス（動画は解析不可MP4）	
補正プリセット	マット/セミマット/セミグロス/グロス	
データフォーマット	静止画　温度データ付JPEG	
	動画 MPEG（iOS）	MP4（Android）
耐落下衝撃性能	1.8m	
稼働時間/充電時間	40分/1時間	
動作温度/保管温度範囲	0～35℃/-20～60℃	
重量/寸法	36.5g/68×34×14mm（W/H/D）	

もっと詳しい商品情報・動画はWebサイトで！