抜群の効率、安全性、パフォーマンス

あらゆるアングルから、安全かつ快適に機器を測定、熱異常を素早く発見

重要な決定を迅速に

先進的イメージングテクノロジーと卓越した精度で適切な指示が迅速に

業務環境を快適にする設計

現場での調査結果の体系化に役立つ迅速なレポート機能で就業時間を最大限に活用

AutoCal™ 光学によりシリーズの全カメラでレンズ（広角から望遠）の共有が可能

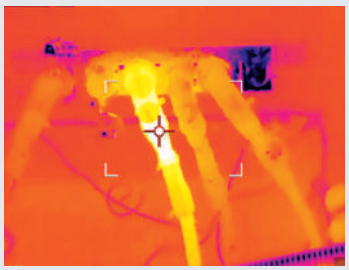

レーザーアシストフォーカスと距離計測で、正確な計測をサポート

レーザーアシスト搭載のプロフェッショナルモデル

プロフェッショナル赤外線サーモグラフィ

検 校 ト

品　番	TA410T-530	TA410T-540	TA410T-530W	TA410T-540W
希望小売価格	￥1,380,000	￥1,780,000	￥1,380,000	￥1,780,000
熱画像解像度	320×240（76,800ピクセル）	464×348（161,472ピクセル）	320×240（76,800ピクセル）	464×348（161,472ピクセル）
UltraMax®解像度	−20°C～650°C 高温オプション:1200°C	−20°C～1500°C	−20°C～650°C 高温オプション:1200°C	−20°C～1500°C
デジタルズーム	1-4×連続	1-6×連続	1-4×連続	1-6×連続
視野角/瞬時視野角（IFOV）	24°/1.31 mrad	24°/0.90 mrad	42°/2.41 mrad	42°/1.66 mrad
温度分解能（NETD）30°Cのとき	24° <0.04°C		42° <0.03°C	
マクロモード（24度レンズ使用時に選択可能なオプション）	103 μm	71 μm	103 μm	71 μm

希望小売価格が改定されております。
価格に関してはお問い合わせください。

共通仕様

一般機能	検出器	非冷却マイクロボロメーター
	感度波長域	7.5-14.0μm
	カメラフレームレート	30Hz
	レンズの認識	自動（Auto Cal™）
	フォーカス	連続・レーザー距離計付1ショットオートフォーカス（LDM）・手動
	最小焦点距離	42°レンズ -0.15m
		24°レンズ -0.15m、（オプション マクロモード使用時60mm）
		14°レンズ-1.0 m
	プログラムボタン	2
画像表示モード	液晶ディスプレイ	4インチ タッチスクリーン（640 × 480ピクセル）自動回転機能搭載LCD
	デジタルカメラ	5 MP、LEDフォト/ビデオランプ内蔵
	カラーパレット	アイアン、グレイ、レインボー、アークティック、ラバ、レインボーHC
	画像モード	赤外線、可視、スーパーファインコントラスト（MSX®）、ピクチャー・イン・ピクチャー
	ピクチャー・イン・ピクチャー	サイズ変更可能、移動可能
	UltraMax®	○（FLIR Toolsにて画像統合処理）
測定と分析	精度	±2°C もしくは ±2%
	測定ツール（スポット、ボックス）	スポット、エリアボックス（max /min）。ライブモードで各3
	測定プリセット	測定なし、センタースポット、ホットスポット、コールドスポット、ユーザープリセット1、ユーザープリセット2
	レーザーポインター	○
	レーザー距離 メーター	○
画像注釈	音声	○
	テキスト	○
	画像スケッチ	○
	GPS	自動画像タグ付け
	METERLiNK®	○

画像保存	メモリーカード	リムーバブルSDカード
	画像ファイルフォーマット	標準 JPEG（温度情報付き）
	タイムラプス（プログラム保存）	10秒～24時間
動画の録画/ストリーミング	熱画像動画録画（温度情報付き）	カメラ内SDカード温度情報付き動画録画（.csq）
	赤外線動画または可視動画録画（温度情報なし）	○
	赤外線動画ストリーミング（温度情報付き）	○（UVC経由）
	赤外線動画ストリーミング（温度情報なし）	○（Wi-Fi、UVC ）
	通信インターフェース	USB 2.0、Bluetooth、Wi-Fi
	動画出力	USB タイプCディスプレイポート
追加情報	バッテリータイプ	リチウムイオン電池
	バッテリー稼働時間	約4時間（温度25°Cで通常使用の場合）
	動作保証温度範囲	-15°C～50°C
	保管温度範囲	-40°C～70°C
	衝撃/振動/保護、安全基準	25g/IEC 60068-2-27、2g/IEC 60068-2-6/IP54:EN/UL/CSA/PSE60950-1
	重量/寸法（レンズ なし）	1.3kg、140 × 201 × 84mm
システム同梱品	標準パッケージ	赤外線カメラ本体（レンズ付き）、バッテリー2本、充電器、輸送用ハードケース、ストラップ、フロントレンズキャップ、電源、取扱説明書、SDカード、各種ケーブル（USB 2.0Aから USB Type-C、USB Type-CからHDMI、USB Type-CからUSB Type-C）

もっと詳しい商品情報・動画はWebサイトで！

取扱代理店 国華電機株式会社 KOKKA ELECTRIC CO.,LTD. TEL：06-6353-5551 FAX：06-6354-0173 E-mail：webinfo@kokka-e.co.jp